

MUSTANG DU MONT D'ERGNY

2016-06-29 (M) LOF 108022
[fiche affixe](#)



Père
JOKO DE LANDA-GORI
 2014-02-17 (M)
 LOF 105214/16717
 (TRGQ, TR, CH P, CH GN) HD-A

JOKO DE LANDA GORI

C'XABAL DE LANDA-GORI
 2007-06-05 (M) LOF 95789/14848 (TR,
 CH P, CHIT, TRGQ, CHR QC) HD-A

C'XABAL DE LANDA GORI

DESIA DE LANDA-GORI 2008-06-03
 (F) LOF 97560/18823

DESIA DE LANDA GORI

UTO DE COUCAREILLE 2003-03-31
 (M) LOF 89922/14244

TXERA DE LANDA-GORI 2002-08-15
 (F) LOF 88475/16325 (TR) HD-A

KASTER 2004-06-07 (M) LOI
 04107914 (CH(IT)T)

ARGITXU DE LANDA-GORI
 2005-08-06 (F) LOF 93191/17034

EUGUBIUM ICKS
 1996-07-31 (M) LOF
 88741/13128

MACHA DE COUCAREILLE
 1996-06-22 (F) LOF 78132/13828

**RONIX DU RUISSEAU DES
 BLAQUIERES** 2000-09-24 (M) LOF
 85118/12877







**NERA DE LA
 MAZORRA**
 1997-04-26 (F)
 LOF 83365/14375
 (TR)

RIBOT DELLA NOCE
 1995-04-25 (M) LOI
 PT189608 (CHIT, CH
 GQ, CH(IT)T, CH(IT)B)

PETITE 2002-01-08 (F)
 LOI LO0231488 (Ch. Ital.
 Lav., Camp. Ripr.)

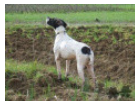
TITAN 2001-07-15 (M)
 LOI LO01166881 (CH
 GQ, CH(IT)T)

**UNA DE
 LANDA-GORI**
 2003-01-02 (F) LOF
 89030/16337 (TR, CH
 P, TRGQ)

<p>Mère <u>PICENUM IKEA</u> 2011-11-18 (F) LOF 105139/19677</p>	<p><u>PICENUM ZAFIR</u> 2009-01-14 (M)</p> 	<p><u>KASTER</u> 2004-06-07 (M) LOI 04107914 (CH(IT)T)</p> 	<p><u>RIBOT DELLA NOCE</u> 1995-04-25 (M) LOI PT189608 (CHIT, CH GQ, CH(IT)T, CH(IT)B)</p> 	
	<p><u>PICENUM AFRODITE</u> 2009-01-16 (F) LOI LO09158900</p>	<p><u>PICENUM ROSY</u> 2006-10-12 (F) LOI LO0730362</p>	<p><u>PICENUM LAYOS</u> 2003-11-04 (M)</p> 	<p><u>PETITE</u> 2002-01-08 (F) LOI LO0231488 (Ch. Ital. Lav., Camp. Ripr.)</p> 
		<p><u>ASTI DE AKELARRE</u> 2006-02-22 (M) LOI ES10156459</p> 	<p><u>PICENUM ISABEL</u> 2003-10-07 (F) LOI LO049990</p>	<p><u>DALY</u> (M)</p> 
		<p><u>PICENUM CLEOPATRA</u> 2002-02-09 (F) LOI LO0286417</p>	<p>inconnu</p>	<p><u>RONALDO</u> 1997-04-27 (M) LOI PT198492 (CH IGQ, TR, CH(IT)T, CH IT)</p> 
			<p><u>BORA</u> 1995-03-07 (F) LOI PT195885</p>	

Eleveur : GUY BINET / Propriétaire : NICOLAS DIMARINO
 Puce : 250268712498748
 Sang italien (estimation) : 84 %
 Estimation des points au pédigrée : 22

Taux de consanguinité (estimation) : 5.9 %

- KASTER (3 X 3) : 0.035278
- RIBOT DELLA NOCE (4,5,6 X 4,6,6) : 0.008560
- CARIDDI DEL VENTO (5,6,7 X 5,5,7,7,7) : 0.004272
- EDY (5,6,7 X 5,5,7,7,7) : 0.004272
- ASSO DEL VENTO (7,8 X 6,6,7,7,8,8,8,8,8) : 0.001282
- IPOCRATE DEL VENTO (6,7,8,8 X 6,6,7,8,8,8,8) : 0.001068
- HARDY DU BOIS DES PERCHES (5,6 X 5) : 0.000977
- FAUNO DEL VENTO (7,7,8,8 X 7,7,7,8) : 0.000824
- ESPERIA DEL VENTO (7,7,8,8 X 7,7,7,7,8,8) : 0.000641
- TIBET DE LA LEMBAZ (6,7,8,8,8 X 6) : 0.000488
- FAONA DES BUVEURS D'AIR (6,7,7,8 X 6) : 0.000366
- BINGO DE LA VALLEE DU FREMUR (7,8,8,8,8 X 7) : 0.000122
- ASTRA DU VIVIER DU FIEUX (7,8,8,8,8 X 7) : 0.000122
- UGANDA DEL VENTO (8,8 X 8,8,8,8,8) : 0.000122
- SERNOS DEL BOCIA (8,8 X 8,8,8,8,8) : 0.000122
- MARCH DELLA CISA (7,8 X 8) : 0.000061
- VER DE PLAYABARRI (7,8 X 8) : 0.000061
- WHITEFIELD HESTER (8,8 X 8) : 0.000031



Résultats concours

Lieu	Date	Type	Epreuve	N°	Juge	Conducteur	Qualif.	Pts
BE Villers la ville	0000-00-00	Gibier Naturel	solo		De Witte	Nicolas di Marino	CACT	24
Total des points Challenge France 0000								24
Total des points								24
Coefficients : solo x1, couple x2 / GT x1, GN x2, GS (bécasse, bécassine) x2, GS montagne x3, Printemps x2, Grande Quête x4								

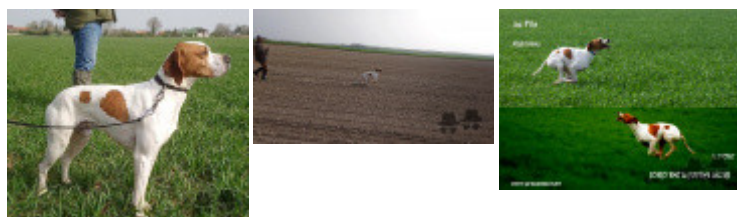

Note : les données ne sont pas garanties. Elles ont été entrées par les membres sans garantie d'exactitude.