

HUMEA DE LA FORET DU MELU

2012-08-01 (F) LOF 103232/19562
 Titres : TR, TRGQ, CH(RS)B, CH(RS)T
[fiche affixe](#)



Père
KASTER
 2004-06-07 (M)
 LOI 04107914
 (CH(IT)T)

RIBOT DELLA NOCE 1995-04-25 (M)
 LOI PT189608 (CHIT, CH GQ, CH(IT)T,
 CH(IT)B)

PETITE 2002-01-08 (F) LOI
 LO0231488 (Ch. Ital. Lav., Camp. Ripr.)

CARIDDI DEL VENTO 1987-11-22
 (M) LOI PT153233 (CHIT CHINT)

EDY 1991-08-04 (F) LOI PT171935

HARDY DU BOIS DES PERCHES
 1992-08-10 (M) LOF 986375 (CH IT)

KARINA 1999-08-08 (F) LOI
 LO0037019 (Ch. Ital. Lav.)

ASTOR DELLA MARCIOLA
 1982-11-30 (M) LOI PT126190

AMOA DEL VENTO
 1984-08-17 (F) LOI
 PT132884 (Camp.
 Ripr.)

IPPOCRATE DEL VENTO
 1982-08-31 (M)
 LOI PT119471
 (Camp. Ripr.)







CLASTIDIUM FRINE 1984-07-05 (F)
 LOI PT130378

TIBET DE LA LEMBAZ 1982-01-18
 (M) SHSB348366 (CH
 IB, CHIT, CH GQ)

FAONA DES BUVEURS D'AIR
 1990-07-20 (F) LOF
 64444/10164

RIBOT DELLA NOCE
 1995-04-25 (M) LOI
 PT189608 (CHIT, CH
 GQ, CH(IT)T, CH(IT)B)

INES 1996-09-15 (F) LOI PT196686

<p>Mère NABB BYE 2006-10-04 (F) LOF 94981/17502 (TR, CH A, CH P, TRGQ, CH T)</p> 	<p>U.S.A D'ASPE ET D'OSSAU 2003-06-14 (M) LOF 89753/13637</p>	<p>RIO 2000-06-06 (M) LOI 00115403</p> 	<p>RIBOT DELLA NOCE 1995-04-25 (M) LOI PT189608 (CHIT, CH GQ, CH(IT)T, CH(IT)B)</p> 
	<p>UNA DE LANDA-GORI 2003-01-02 (F) LOF 89030/16337 (TR, CH P, TRGQ)</p> 	<p>SOOTY DE LANDA-GORI 2001-07-25 (F) LOF 86521/15901</p>	<p>RIGO DE LANDA-GORI 2000-10-29 (M) LOF 85257/12888</p> 
		<p>MONA LISA DE L'OREE DE PERSEIGNE 1996-05-01 (F) LOF 77646/13606</p>	<p>IZARD DE CHAMPOTI 1993-07-03 (M) LOF 71157/9627 (CHIT, CHGB (CHGQ) Tr GB, CH (CIT))</p> <p>NERA DE LA MAZORRA 1997-04-26 (F) LOF 83365/14375 (TR)</p> 
			<p>EDDO DU VIVIER DU FIEUX 1989-02-20 (M) LOF 60880/7780</p> <p>HARISSA DE TORFOU 1992-08-02 (F) LOF 69461/11450</p>

Eleveur : CHARLES & ANTOINE GIOVANNONI
Cotation : 4
Puce : 250269500539797
Sang italien (estimation) : 79 %
Estimation des points au pédigrée : 63

Taux de consanguinité (estimation) : 5.5 %

RIBOT DELLA NOCE (2,4 X 4) : 0.040970
TIBET DE LA LEMBAZ (4 X 6,6,7,8,8) : 0.005859
FAONA DES BUVEURS D'AIR (4 X 5) : 0.003906
BINGO DE LA VALLEE DU FREMUR (5 X 6,6) : 0.000977
ASTRA DU VIVIER DU FIEUX (5 X 6,6) : 0.000977
CLASTIDIUM MIRCO (5,7 X 7,8,8,8) : 0.000916
WHITEFIELD HESTER (6 X 6,7,7) : 0.000488
MARCH DELLA CISA (6 X 7,7,7,7) : 0.000488
CHIM (8 X 7) : 0.000061
CLASTIDIUM ISLO (6,7,7,8,8 X 8) : 0.000031



Résultats expositions

Lieu	Date	Classe	Juge	Qualif.	Pts
FR Avignon Exposition Canine Nation	2014-05-09	CTF	Philippe Dubroca	RCACS+1 EXC	11
FR Ajaccio Exposition Canine Intern	2014-05-31	CTF	Sylvie Desserne	CACIB+CACS+1 EXC	12
Total des points					23

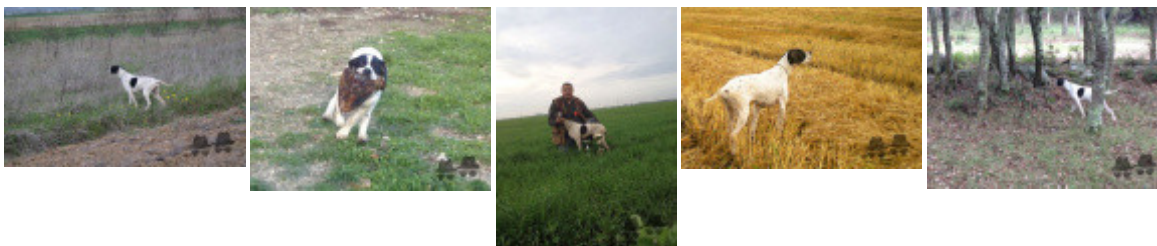

Note : les données ne sont pas garanties. Elles ont été entrées par les membres sans garantie d'exactitude.