

RAVEL DES GUERRIERS DU VENT

2020-04-12 (M) LOF 112103/17907
 Titres : Tr. QC / Dyspl. : A
[fiche affixe](#)



Père
[OU VAS-TU DE LA DEMI-BRUME](#)
 2018-07-09 (M)
 LOF 110454 HD-B

[ISIDORE DE LA DEMI-BRUME](#)
 2013-08-16 (M) LOF 104677/16435
 (TR)

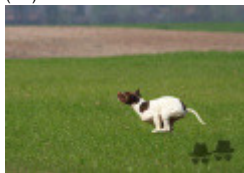

[HARO-SUR-LE-BAUDET DE LA DEMI-BRUME](#)
 2012-05-05 (F) LOF 102955/19568



[DOMINO DU MOULIN RAGET](#)
 2008-06-11 (M) LOF 97183/15775 (TR)



[DOUCE FRANCE DE LA DEMI-BRUME](#)
 2008-07-30 (F) LOF 97813/18296



[BOSS DU MOULIN D'ONYX](#)
 2006-06-01 (M) LOF 93857/14419 (TR,
 CH P, CH T, CH A)

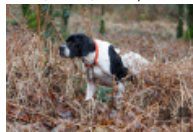

[VIENS POUPOULE DE LA DEMI-BRUME](#)
 2004-07-19 (F) LOF 91835/16811 (TR)



[NABB AYRTON](#) 2005-05-14
 (M) LOF 92906/14267 (TR)



[VAYAM DE LA VALLEE DES MYRTILLES](#)
 2004-03-25 (F) LOF 90757/16886



[DARIO VON DER POSTSCHWAIGE](#)
 (M)



[U'COCOTTE DE LA DEMI-BRUME](#)
 2003-06-08 (F) LOF 89789/16671 (TRGQ)

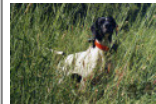

[TEXAS DES TUCS LANDAIS](#)
 2002-07-06 (M) LOF 88149 (CHR GQ, CH GQ, CHIT, CHR, TRGQ)

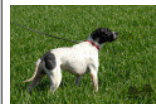

[PURDEY DU MOULIN D'ONYX](#)
 1999-05-30 (F) LOF 82562/14686



[SONGE-D'AMOUR DE LA DEMI-BRUME](#)
 2001-09-13 (M) LOF 86876/13065 (CH IB, TR)



[RAISSA](#) 2001-07-26
 (F) LOF 88725/15720



<p>Mère <u>LITTLE CRACK DES GUERRIERS DU VENT</u> 2015-12-02 (F) LOF 107514 HD-A</p> 	<p><u>VIDOCQ DE LA TOUR DE VAYROLS</u> 2004-05-31 (M) LOF 91471/14235 (TRGQ)</p>	<p><u>IX DE LA MAZORRA</u> 1993-05-06 (M) LOF 72357/9597 (CH A, CH P, CH T, TR)</p>	<p><u>ARC DE LA PLAINE DU GAVE</u> 1985-06-10 (M) LOF 53975/6112 (CH GQ, CHIT, TR, CH P)</p>
	<p><u>ELITE DES TUCS LANDAIS</u> 2009-05-21 (F) LOF 98729/18721</p> 	<p><u>FLOK DELLA VERTEMATESE</u> 2006-01-05 (M)</p> 	<p><u>SABA D'ASPE ET D'OSSAU</u> 2001-08-07 (F) LOF 86697/15732</p>
		<p><u>BAMBOU DU PIC DEL PERDIGUEIRO</u> 2006-12-15 (F) LOF 95306/17585</p> 	<p><u>BILL</u> 2001-01-10 (M) (CH(IT)T)</p> <p><u>CIUPA DELLA VERTEMATESE</u> 2003-04-23 (F)</p> <p><u>TANIN DE LA MORTE SAISON</u> 2002-06-15 (M) LOF 89102/13517 (TRGQ)</p> <p><u>SOFIA DEL SARGIADAE</u> 2003-04-15 (F) LOF 93552/16898</p> 

Eleveur : Laurent RENAUD / Propriétaire : ALICIA ANGER
ADN=compatible Mère.
- Trialer QC

Taille : 59 cm
Puce : 250268743317758
Dépôt ADN
Sang italien (estimation) : 73 %
Estimation des points au pédigrée : 20

Taux de consanguinité (estimation) : 2.1 %

IX DE LA MAZORRA (5 X 3) : 0.007812
CLASTIDIUM MILTON (5,6,6,7,7,7 X 6) : 0.002686
MILORD DI GROPPPO (5 X 5) : 0.001953
ARDITO DEL VENTO (7,7,7,7 X 7,7,8) : 0.000977
FAONA DES BUVEURS D'AIR (7,7 X 5,7) : 0.000977
IPPOCRATE DEL VENTO (6,7,7,8,8,8,8 X 7,8,8) : 0.000854
ARC DE LA PLAINE DU GAVE (6 X 4,6,7) : 0.000732
FRAY DU RIOU DE LA CUVE (8,8 X 5,6) : 0.000732
FAUNO DEL VENTO (7,8,8,8,8,8 X 8,8,8,8) : 0.000610
HARDY DU BOIS DES PERCHES (6,6 X 6) : 0.000488
IALA DEL CELO (6,6 X 6) : 0.000488
BINGO DE LA VALLEE DU FREMUR (8,8,8 X 6,7,8) : 0.000336
IPPOCAMPO DEL VENTO (7,8 X 5,7,8) : 0.000336
ASTRA DU VIVIER DU FIEUX (8,8,8 X 6,7,8) : 0.000336
EDY (7,7,8 X 7) : 0.000305
CARIDDI DEL VENTO (7,7,8 X 7) : 0.000305
MARCH DELLA CISA (8 X 7,7,7,8) : 0.000214
TIBET DE LA LEMBAZ (7,7,8 X 7,8) : 0.000183
ALPIN DE LA COTANCE (7,8 X 7) : 0.000183
VER DE PLAYABARRI (8 X 7,8) : 0.000092
SERNOS DEL BOCIA (8 X 7) : 0.000061
DREK DELLA CISA (8 X 6,8) : 0.000031
TANIS DE LA DUNE AUX OYATS (8 X 6,8) : 0.000031
CELO (8 X 8) : 0.000031

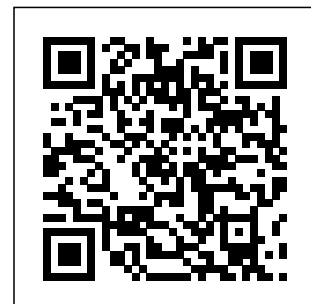

Résultats concours

	Lieu	Date	Type	Epreuve	N°	Juge	Conducteur	Qualif.	Pts
LT		2021-10-25	Bécasse	couple			Alicia ANGER	CACIT	56
Total des points <u>Challenge France 2021</u>									56
RS	<u>NIS</u>	2022-03-11	Printemps	couple			Alicia ANGER	3 EXC	32
RS	<u>NIS</u>	2022-03-14	Printemps	couple			Alicia ANGER	3 EXC	32
RS	<u>NIS</u>	2022-03-21	Printemps	couple			Alicia ANGER	CACT	48
RS	<u>NIS</u>	2022-03-22	Printemps	couple			Alicia ANGER	CACT	48
Total des points <u>Challenge France 2022</u>									160
Total des points									216

Coefficients : solo x1, couple x2 / GT x1, GN x2, GS (bécasse, bécassine) x2, GS montagne x3, Printemps x2, Grande Quête x4



Note : les données ne sont pas garanties. Elles ont été entrées par les membres sans garantie d'exactitude.