

BALDO

2017-12-21 (M) LOP 566700



<p>Père</p> <p><u>NILO DEL FRANGIO</u> 2016-01-20 (M) LOI LO1653015</p>	<p><u>FELIPE DEL FRANGIO</u> 2012-07-12 (M)</p>	<p><u>DRUSO DEL SARGIADAE</u> 2010-01-31 (M) LOI LO1022368</p>	<p><u>MISTRAL DEL SARGIADAE</u> 2005-01-15 (M) LOI LO0647743 (CH GQ, Ch. Ital. Lav., Camp. Ripr.)</p>
	<p><u>HIRA DELLA CERVARA</u> 2013-11-23 (F) LOI LO1419976</p>	<p><u>RIA DEL DUDA</u> 2009-12-06 (F) LOI LO1278666</p>	<p><u>BARBA DI SAN PELLEGRINO</u> 2000-08-22 (F) LOI LO0167560</p>
<p>Mère</p> <p><u>ELSA</u> 2014-10-10 (F) LOI LO1513335</p>	<p><u>ROONEY</u> 2010-02-10 (M) LOI LO10155097</p>	<p><u>MOSE' DEL SARGIADAE</u> 2010-10-02 (M) LOI LO10174639 (CH IB, CH IT, CH(I)B, CH(I)T)</p>	<p><u>ADMIRAL DEL SARGIADAE</u> 2007-01-16 (M) LOI LO0757556</p>
		<p><u>GIADA DEL SARGIADAE</u> 2006-02-24 (F) LOI LO0667947</p>	<p><u>INDIANA DEL SARGIADAE</u> 2002-10-31 (F) LOI LO035161</p>
		<p><u>TULL</u> 2007-09-25 (M) LOI LO0861367</p>	<p><u>TITAN</u> 2001-07-15 (M) LOI LO01166881 (CH GQ, CH(IT)T)</p>
		<p><u>BRISEIS DEL MASCII</u> 2005-03-12 (F) LOI LO0569707</p>	<p><u>BARBA DI SAN PELLEGRINO</u> 2000-08-22 (F) LOI LO0167560</p>
<p><u>MOLLI DI SANTARUBA</u> 2012-08-18 (F) LOI LO12146313</p>	<p><u>GEMMA DI SANTARUBA</u> 2008-11-15 (F) LOI LO09133034</p>	<p><u>ANTER</u> 2002-09-13 (M) LOI LO03624 (CH(IT)B)</p>	<p><u>BRINA DI BOCCADARNO</u> 1983-01-29 (F) LOI LO0417531</p>
		<p><u>ZIP DEL GIUMAR</u> 1988-07-20 (M) LOI LO09112404</p>	<p><u>PALAZIENSIS OMAR</u> 2006-09-20 (M) LOI PT195633 (Camp. Assoluto, CHIT CHITFT CHTIT)</p>
		<p><u>JODY</u> 2001-04-03 (F) LOI LO01129454</p>	<p><u>NANGIS DEL VOLTURNO</u> 1996-05-18 (M) LOI PT195867</p>
		<p><u>RILA DEL GIUMAR</u> 1993-05-17 (F) LOI PT181034</p>	<p><u>FURIO DI SANTARUBA</u> 2006-11-11 (M) LOI LO0755108</p>
			<p><u>EVA DI SANTARUBA</u> 2005-09-15 (F) LOI LO0645308</p>

Eleveur : Giuseppe Maiurana / Propriétaire : Das Emanações (00351969978665, emanacoes@yahoo.com.br)
 Puce : 380260043415620
 Sang italien (estimation) : 100 %
 Estimation des points au pédigré : 2

Taux de consanguinité (estimation) : 1 %

ARDITO DEL VENTO (7,7,7,7,7,8,8 X 6,6,7,7,7) : 0.005127

AXEL DEL VENTO (8,8,8,8 X 5,6,7,7) : 0.001953

TIBET DE LA LEMBAZ (7,7,7,7,7,8 X 7) : 0.000793

ASSO DEL VENTO (8,8 X 6,7,7,8,8,8,8,8) : 0.000793

ESPERIA DEL VENTO (8,8 X 6,7,8,8,8,8) : 0.000610

FAUNO DEL VENTO (8,8,8,8,8,8 X 7,7,8,8,8) : 0.000214

TIP DELLA CISA (8,8 X 8,8,8) : 0.000183

ZEFIRO DEI ROSSATO (8,8 X 8) : 0.000061

ETA DEL GALOPPATORE (8 X 8) : 0.000031

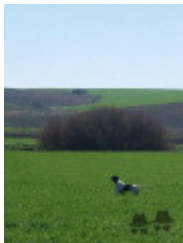
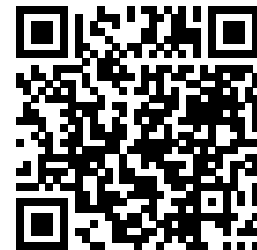

Note : les données ne sont pas garanties. Elles ont été entrées par les membres sans garantie d'exactitude.