

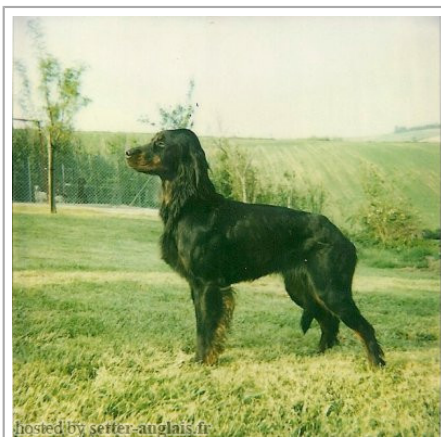







GITANE DE L'ENCLOS DES JONQUILLES

(F) LOF 24227/5377
 Titres : CHA CHP CH.T. / Dyspl. : A
[fiche affixe](#)



Père <u>ELOY DE L'ENCLOS DES JONQUILLES</u> 1989-07-19 (M) LOF 22170	<u>BARN DE L'ENCLOS DES JONQUILLES</u> (M) LOF 18793/2930	<u>NUTS DU POTIER</u> 1977-05-09 (M) LOF 10644/1224 (TR)	<u>URUS DU CABANON</u> (M) LOF
		<u>SIVA DE L'ENCLOS DES JONQUILLES</u> (F) LOF 14650/2322 (TR)	 <u>PEDRO DU PARC DE BEAUREGARD</u> (M) LOF
Mère <u>CHIPIE DE L'ENCLOS DES JONQUILLES</u> (F) LOF 20314/3852	<u>APACHE DE L'ENCLOS DES JONQUILLES</u> (M) LOF 18389/2882 (CHAMPION -IB) 	<u>PEDRO DU PARC DE BEAUREGARD</u> (M) LOF 	 <u>MIKADO DU PARC DE BEAUREGARD</u> (M) LOF 9735/977
		<u>SIVA DE L'ENCLOS DES JONQUILLES</u> (F) LOF 14650/2322 (TR)	<u>NONETTE DU POTIER</u> (F) LOF
		<u>NONETTE DU POTIER</u> (F) LOF	<u>URUS DU CABANON</u> (M) LOF
		<u>ROMY DE L'ENCLOS DES JONQUILLES</u> (F) LOF	<u>UXOR DU POTIER</u> 1971-07-23 (F) LOF 7060/520 (Trialer, Ch IB)
		<u>SULTAN DE L'ENCLOS DES JONQUILLES</u> (M) LOF	inconnu
		<u>PEDRO DU PARC DE BEAUREGARD</u> (M) LOF 	inconnu
		<u>NONETTE DU POTIER</u> (F) LOF	inconnu
		<u>ROMY DE L'ENCLOS DES JONQUILLES</u> (F) LOF	inconnu
		<u>PEDRO DU PARC DE BEAUREGARD</u> (M) LOF 	 <u>MIKADO DU PARC DE BEAUREGARD</u> (M) LOF 9735/977
		<u>NONETTE DU POTIER</u> (F) LOF	<u>JENNY DU CHARME BRULE</u> (F) LOF 8271/00872
		<u>NONETTE DU POTIER</u> (F) LOF	<u>URUS DU CABANON</u> (M) LOF
		<u>UXOR DU POTIER</u> 1971-07-23 (F) LOF 7060/520 (Trialer, Ch IB)	<u>UXOR DU POTIER</u> 1971-07-23 (F) LOF 7060/520 (Trialer, Ch IB)

Propriétaire : R.Piaser
 TRIALER
 HD-A
 HD-B
 Champion de Race 1996
 Tatouage : MHV176
 Estimation des points au pédigré : 26

Taux de consanguinité (estimation) : 20.1 %

SIVA DE L'ENCLOS DES JONQUILLES (2,3 X 2) : 0.188232

URUS DU CABANON (4,4,5 X 4) : 0.007812

UXOR DU POTIER (4,5,5 X 4) : 0.003967

LUPIN DU GORDON DUC (7,8,8,8,8,8 X 7,8,8) : 0.000244

OHRA (6,7,7,7 X 6) : 0.000244

OPSY DE SAINT WAAST (6,7,7,7 X 6) : 0.000244

SALTERS SCOTCH ROSE (7,7,8,8,8 X 7,8,8) : 0.000122

ETAULE DE MONGUICHET (7,7,8,8 X 7,8) : 0.000061

NOLL OF OLD SCOTLAND (7,8 X 8) : 0.000061

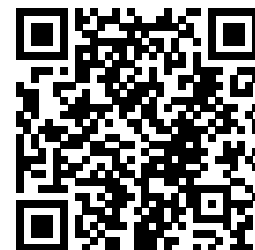

Note : les données ne sont pas garanties. Elles ont été entrées par les membres sans garantie d'exactitude.