

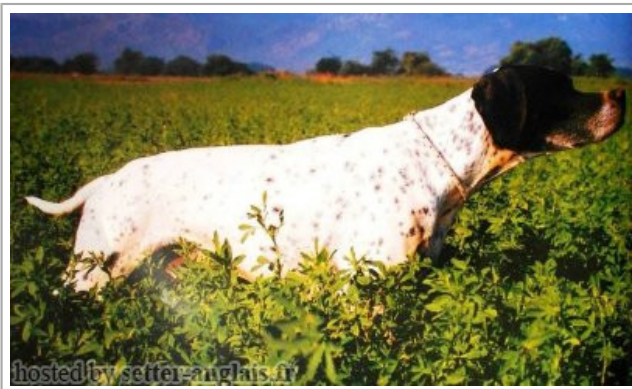



**AMOS DEGLI UBERTI**

1992-08-12 (M) LOI PT179871  
 Titres : Ch. Ital. Lav., Ch. Int. Lav.  
[fiche affixe](#)



Père <b>SIRIO</b> 1984-07-07 (M) LOI PT131217 (Camp. Ripr.)	<b>RENO</b> 1976-07-17 (M) LOI PT068406	<b>RENO</b> 1970-12-03 (M) LOI PT029029	inconnu <b>TRILLA DI S MICHELE</b> 1967-04-05 (F) LOI PT004680
	<b>FRIDA DEL TIONES</b> 1981-09-20 (F) LOI PT116325	<b>LOLA</b> 1973-03-20 (F) LOI PT045324	 <b>EDO DELL'AZOR</b> 1967-01-01 (M) LOI PT0300611 (CH.TR.INT.ASS.) <b>LOLA</b> 1970-02-15 (F) LOI PT029378
	<b>ZEFIRO DEI ROSSATO</b> 1980-07-15 (M) LOI PT109592 (Camp. Ripr.)	<b>EMILIAE REX</b> 1976-04-01 (M) LOI PT064236	 <b>SERNOS DEL BOCIA</b> 1967-07-16 (M) LOI PT007177 (CH T) <b>EMILIAE NANETTE</b> 1971-12-03 (F) LOI PT042981
	<b>CAMILLA</b> 1980-01-01 (F) LOI PT104953	<b>ZARA</b> 1979-05-13 (F) LOI PT101015	<b>ARQS</b> 1969-08-22 (M) LOI PT020319 <b>COBRA</b> 1976-03-30 (F) LOI PT063935
Mère <b>ZINDA</b> 1986-05-12 (F) LOI PT143716	<b>CHIM</b> (M) LOI PT054312 (CH.INT.)	 <b>EDO DELL'AZOR</b> 1967-01-01 (M) LOI PT0300611 (CH.TR.INT.ASS.) <b>TONIA DELLA MADDALENA</b> 1971-10-05 (F) LOI PT034619	
	<b>PETULIA DEI ROSSATO</b> 1971-09-15 (F) LOI PT033153	<b>LUCANIAE REDI</b> 1967-08-16 (M) LOI PT007126 <b>RINA</b> 1968-06-14 (F) LOI PT013405	
	<b>CALABRIAE MAR</b> 1977-04-24 (M) LOI PT073420	<b>IAR DI VAL SECCA</b> 1969-06-13 (M) LOI PT021243 <b>CALABRIAE DERNA</b> 1974-11-23 (F) LOI PT056417	
	<b>DAISY DELLA NOCE</b> 1976-04-25 (F) LOI PT065517	<b>GULLAS IVANOWITZ</b> 1971-02-08 (M) LOI PT057488 <b>TRIS DI S GRATO</b> 1974-05-25 (F) LOI PT053985	

Eleveur : REGGIANI DONATO / Propriétaire : MARCHETTO GIAN CARLO  
 Tatouage : 2UBE68  
 Estimation des points au pédigrée : 30

**Taux de consanguinité (estimation) : 1.2 %**

**EDO DELL'AZOR** (4 X 4) : 0.007812  
**SERNOS DEL BOCIA** (4 X 5) : 0.003906

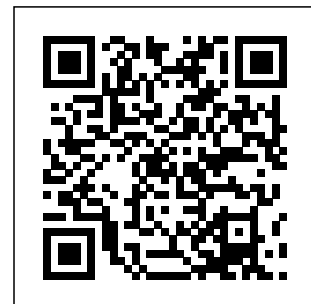



Note : les données ne sont pas garanties. Elles ont été entrées par les membres sans garantie d'exactitude.