

**GAIO**

2000-06-06 (M) LOI LO00115400  
 Titres : Ch. Ital. Lav., CH GQ, Ch. Int. Lav.



Père  
RIBOT DELLA NOCE  
 1995-04-25 (M)  
 LOI PT189608  
 (CHIT, CH GQ, CH(IT)T, CH(IT)B)



CARIDDI DEL VENTO 1987-11-22  
 (M) LOI PT153233 (CHIT CHINT)



EDY 1991-08-04 (F) LOI PT171935



DAR 1986-05-18 (M) LOI PT141816  
 (CH GQ, Ch. Int. Lav.)

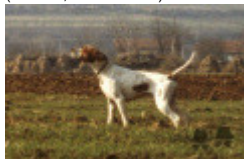

THEA 1990-07-02 (F) LOI PT166645

ASTOR DELLA MARCIOLA  
 1982-11-30 (M) LOI PT126190

AMO A DEL VENTO 1984-08-17 (F)  
 LOI PT132884 (Camp. Ripr.)



IPPOCRATE DEL VENTO 1982-08-31  
 (M) LOI PT119471 (Camp. Ripr.)



CLASTIDIUM FRINE 1984-07-05 (F)  
 LOI PT130378



ZEFFIRO DEL ROSSATO 1980-07-15  
 (M) LOI PT109592 (Camp. Ripr.)



TUIA 1983-03-14 (F) LOI PT122320

TIP DELLA CISA 1981-11-20 (M) LOI  
 PT114884 (CH GQ)



CALI' 1985-09-03 (F) LOI PT137224

NICO 1977-10-25 (M) LOI PT074274

DIANA DEL BALUARDO 1976-09-02  
 (F) LOI PT070860



ASSO DEL VENTO  
 1982-06-03 (M) LOI  
 PT119446



ESPERIA DEL VENTO 1977-05-18  
 (F) LOI PT073795  
 (Camp. Ripr.)



FAUNO DEL VENTO  
 1977-05-13 (M) LOI  
 PT073141 (Camp. Ripr.)



ESPERIA DEL VENTO 1977-05-18  
 (F) LOI PT073795  
 (Camp. Ripr.)

CLASTIDIUM MIRCO 1970-07-06 (M)  
 LOI PT027729

CLASTIDIUM CREOLA 1982-05-22  
 (F) LOI PT119391

CHIM (M) LOI PT054312 (CH.INT.)

PETULIA DEL ROSSATO 1971-09-15  
 (F) LOI PT033153

FARU DI GRIZZO 1973-10-23 (M) LOI  
 PT049939

BETULLA 1981-01-10 (F) LOI  
 PT110635

TIDALIUM FURI 1977-06-10 (M) LOI  
 PT072868

ARON DELLA CISA 1980-05-09 (M)  
 LOI LO00117186

TOM 1980-06-01 (M) LOI PT105863

IOLA 1978-04-12 (F) LOI PT080249

Eleveur : CECOTTI GABRIELE / Propriétaire : TOFFOLO GIOVANNI  
 Tatouage : 0UD820  
 Puce : 985100008065507  
 Estimation des points au pédigrée : 52

## Taux de consanguinité (estimation) : 1.8 %

CLASTIDIUM ISLO (5,6,6,7,8 X 6,6,6,7,7,8) : 0.008881

CLASTIDIUM MIRCO (4 X 5) : 0.003906

SERNOS DEL BOCIA (5,6 X 5) : 0.002930

FERREOS TOM (7,8,8,8,8,8,8 X 6) : 0.000977

EDO DELL'AZOR (6 X 5) : 0.000977

SONDERMOSENS RINO (6 X 7,7) : 0.000244

TINO BOGAS (8 X 8) : 0.000031

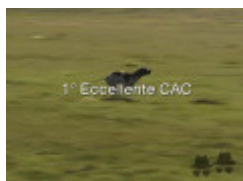
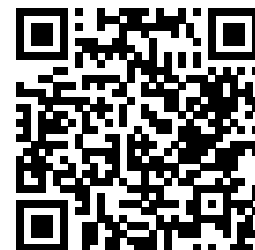

Note : les données ne sont pas garanties. Elles ont été entrées par les membres sans garantie d'exactitude.