

NIKITA DAS EMANAÇÕES

2017-08-22 (F) LOP 545927
[fiche affixe](#)

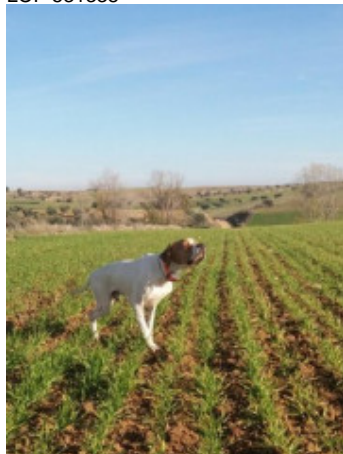

Père
MINOTAURO DOS POTINHOS
 (M)
 LOP 531338



SEMEGHINI RAJA 2013-04-20 (M)
 LOI LO13103507



CALLY DOS POTINHOS (F) LOP
 414619

SEMEGHINI MORGAN 2005-07-13
 (M) LOI LO061030 (CH IGQ, CH(IT)B,
 CH(IT)T)



SEMEGHINI ZORAIA 2008-09-27 (F)
 LOI LO0979672 (Camp. Assoluto)



USARD DOS POTINHOS (M) LOE
 (TrGB)

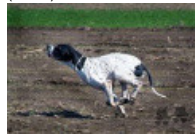

VETTA DOS POTINHOS (F) LOP
 336550



RONALDO
 1997-04-27 (M) LOI
 PT198492 (CH IGQ,
 TR, CH(IT)T, CH IT)

SEMEGHINI GEA 2009-06-07 (F) LOI
 LO99156442 (Camp. Ripr.)



BILL 2001-01-10 (M) LOI
 LO0179397 (Ch. Int. Lav., CH
 GQ, Camp. Ripr., Ch. Ital. Lav.)



SEMEGHINI ESTER
 1994-02-02 (F) LOI
 LO0480916 (Camp.
 Assoluto, Camp. Ripr.)

MAMBO DE L'EL BALDIO 1996-08-15
 (M) LOI ES99131064

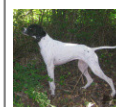

BELINDA DEL BRANDO
 (F) LOE



**PERSON DE L'ISLE
 D'ALZEE** 1999-05-05
 (M) LOF 83151 (CH GQ)

SUPRA DOS POTINHOS (F) LOP
 280289

<p>Mère <u>DELMINA DU MAS DU ZOUAVE</u> 2008-08-04 (F) LOF 97715 (TR)</p> 	<p><u>NABB AYRTON</u> 2005-05-14 (M) LOF 92906/14267 (TR)</p> 	<p><u>TEXAS DES TUCS LANDAIS</u> 2002-07-06 (M) LOF 88149 (CHR GQ, CH GQ, CHIT, CHR, TRGQ)</p> 	<p><u>CAL</u> 1999-08-30 (M) LOI LO009306 (CH GQ) HD-A</p> 
	<p><u>BARCA DU MAS DU ZOUAVE</u> 2006-01-02 (F) LOF 93420/17256 (TR)</p> 	<p><u>TEA TIME OF GLEN SHEALLAG</u> 2002-10-11 (F) LOF 88929/16335</p> 	<p><u>PRINCE D'ASPE ET D'OSSAU</u> 1999-08-31 (M) LOF 83677/12377 (TRGQ)</p> 
		<p><u>EUGUBIUM ICKS</u> 1996-07-31 (M) LOF 88741/13128</p> 	<p><u>CLASTIDIUM FAUNO</u> 1993-03-15 (M) LOI PT180209 (CHIT)</p> 
		<p><u>ULENA DU MAS DU ZOUAVE</u> 2003-04-09 (F) LOF 89192/16456 (TR)</p> 	<p><u>ESTER DEL PRATESI</u> (F) LOI 162458</p> 
			<p><u>TARTARO DEL VENTO</u> 1999-12-02 (M)</p> 
			<p><u>LUNA</u> 1995-07-18 (F) LOF 75480/12789 (TR)</p> 

Eleveur : Gonçalves Inacio,Ricardo Manuel / Propriétaire : Figueira, Paulo Ricardo Manaças (pitmanacas@hotmail.co.uk)
 Puce : 991001001071923
 Sang italien (estimation) : 90 %
 Estimation des points au pédigrée : 18

Taux de consanguinité (estimation) : 2.1 %

- FAUNO DEL VENTO (7,7,7,8,8,8,8,8,8 X 6,7,7,7,7,8,8) : 0.004852
- CLASTIDIUM FAUNO (5 X 4) : 0.003906
- CLASTIDIUM MILTON (6 X 5,5) : 0.001953
- ESPERIA DEL VENTO (7,7,8,8,8 X 7,7,7,8,8) : 0.001556
- ARDITO DEL VENTO (6,8,8 X 5) : 0.001465
- SERNOS DEL BOCIA (7,8,8,8,8 X 7,8,8,8,8,8) : 0.001160
- IPPOCRATE DEL VENTO (6,7 X 6,6,7) : 0.001099
- EDY (5 X 6) : 0.000977
- CARIDDI DEL VENTO (5 X 6) : 0.000977
- MARCH DELLA CISA (6 X 7,8,8,8) : 0.000610
- PUL DEGLIUBERTI (7 X 5) : 0.000488
- TIBET DE LA LEMBAZ (7,8 X 7,7) : 0.000366
- ASSO DEL VENTO (7,8,8 X 7,8) : 0.000244
- LOLITO (6 X 7) : 0.000244
- TIP DELLA CISA (7,7,8 X 8) : 0.000153
- MARCH DELLA CISA (7 X 8,8,8) : 0.000122
- CLASTIDIUM ASTOR (8,8 X 7,7) : 0.000122
- ARCA DEL VENTO (7,8 X 6) : 0.000122
- UGANDA DEL VENTO (8,8,8 X 7,8,8,8,8,8) : 0.000092
- ADONE (8 X 7,8) : 0.000061
- PERLA (7 X 8,8) : 0.000061
- CLASTIDIUM ZELLA (8 X 7,8,8) : 0.000061
- FIESTA DEL VENTO (8 X 7,8) : 0.000061
- OLIMPIA DEL VENTO (8,8 X 8,8,8,8,8) : 0.000061
- EDO DELL'AZOR (8 X 8) : 0.000031

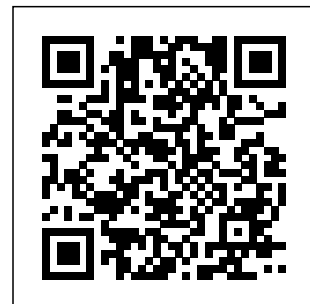

Note : les données ne sont pas garanties. Elles ont été entrées par les membres sans garantie d'exactitude.