

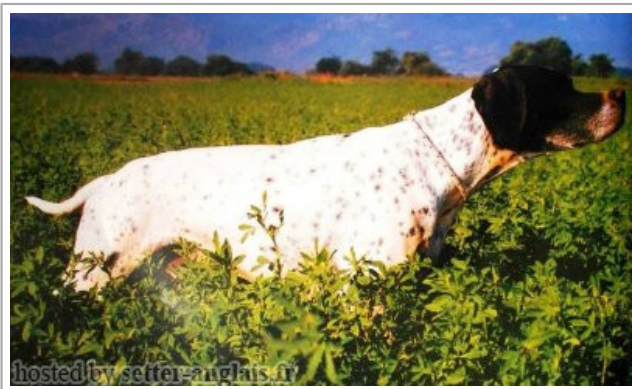



AMOS DEGLI UBERTI

1992-08-12 (M) LOI PT179871
 Titres : Ch. Ital. Lav., Ch. Int. Lav.
[fiche affixe](#)



Père <u>SIRIO</u> 1984-07-07 (M) LOI PT131217 (Camp. Ripr.)	<u>RENO</u> 1976-07-17 (M) LOI PT068406	<u>RENO</u> 1970-12-03 (M) LOI PT029029	inconnu <u>TRILLA DI S MICHELE</u> 1967-04-05 (F) LOI PT004680
		<u>LOLA</u> 1973-03-20 (F) LOI PT045324	 <u>EDO DELL'AZOR</u> 1967-01-01 (M) LOI PT0300611 (CH.TR.INT.ASS.) <u>LOLA</u> 1970-02-15 (F) LOI PT029378
	<u>FRIDA DEL TIONES</u> 1981-09-20 (F) LOI PT116325	<u>EMILIAE REX</u> 1976-04-01 (M) LOI PT064236	 <u>SERNOS DEL BOCIA</u> 1967-07-16 (M) LOI PT007177 (CH T) <u>EMILIAE NANETTE</u> 1971-12-03 (F) LOI PT042981
		<u>ZARA</u> 1979-05-13 (F) LOI PT101015	<u>ARQS</u> 1969-08-22 (M) LOI PT020319 <u>COBRA</u> 1976-03-30 (F) LOI PT063935
Mère <u>ZINDA</u> 1986-05-12 (F) LOI PT143716	<u>ZEFIRO DEI ROSSATO</u> 1980-07-15 (M) LOI PT109592 (Camp. Ripr.) 	<u>CHIM</u> (M) LOI PT054312 (CH.INT.)	 <u>EDO DELL'AZOR</u> 1967-01-01 (M) LOI PT0300611 (CH.TR.INT.ASS.) <u>TONIA DELLA MADDALENA</u> 1971-10-05 (F) LOI PT034619
	<u>CAMILLA</u> 1980-01-01 (F) LOI PT104953	<u>PETULIA DEI ROSSATO</u> 1971-09-15 (F) LOI PT033153	<u>LUCANIAE REDI</u> 1967-08-16 (M) LOI PT007126 <u>RINA</u> 1968-06-14 (F) LOI PT013405
		<u>CALABRIAE MAR</u> 1977-04-24 (M) LOI PT073420	<u>IAR DI VAL SECCA</u> 1969-06-13 (M) LOI PT021243 <u>CALABRIAE DERNA</u> 1974-11-23 (F) LOI PT056417
		<u>DAISY DELLA NOCE</u> 1976-04-25 (F) LOI PT065517	<u>GULLAS IVANOWITZ</u> 1971-02-08 (M) LOI PT057488 <u>TRIS DI S GRATO</u> 1974-05-25 (F) LOI PT053985

Eleveur : REGGIANI DONATO / Propriétaire : MARCHETTO GIAN CARLO
 Tatouage : 2UBE68
 Estimation des points au pédigrée : 30

Taux de consanguinité (estimation) : 1.2 %

EDO DELL'AZOR (4 X 4) : 0.007812
SERNOS DEL BOCIA (4 X 5) : 0.003906

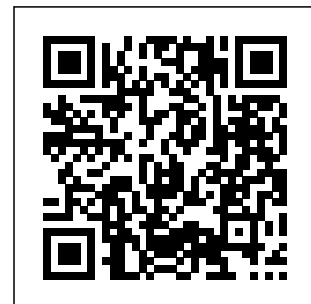



Note : les données ne sont pas garanties. Elles ont été entrées par les membres sans garantie d'exactitude.